



Kalvhälsa - checklista

1

2

3

4

NÄSA/ÖGON (FLÖDE)

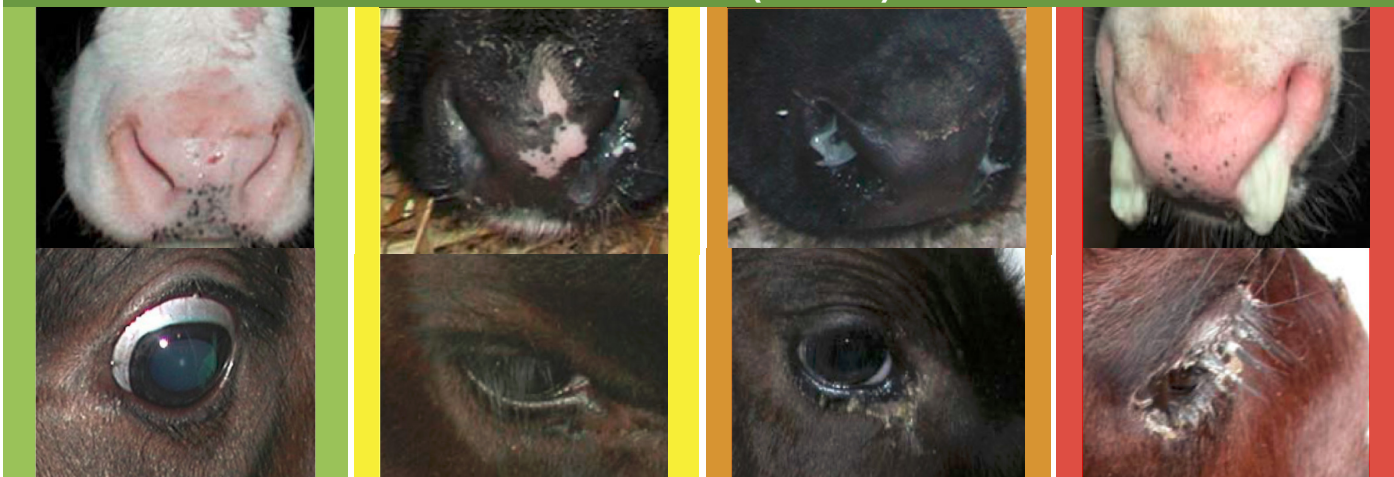

DIARRÉ



ANDNING (HOSTA)

NORMAL
(INGEN HOSTA)

LITE ANSTRÄNGD
(LITE HOSTA)

ANSTRÄNGD
(HOSTA)

MYCKET ANSTRÄNGD
(SLEMHOSTA)

KROPPSHÅLLNING/UTFYLLNAD



PÄLS

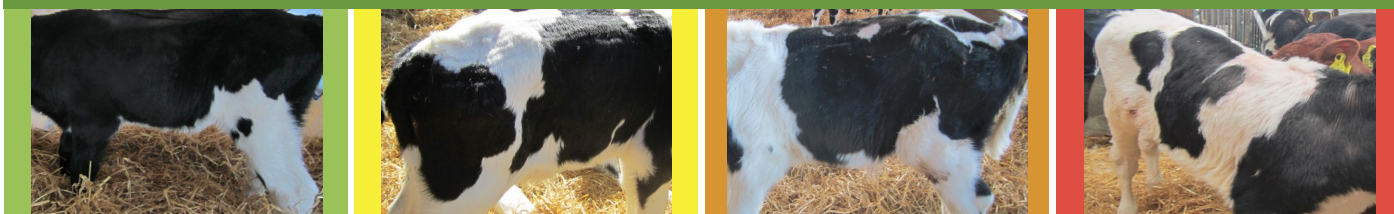

KROPPSTEMPERATUR °C

37,5 - 38,3

38,4 - 38,8

38,9 - 39,4

> 39,5

